

Besenwanderung am 7.3.2015

Essl. Jägerhaus - Schaubach -
Lobenroth - Strümpfelbach

Einkehr bei Mödingers in Besen

ca. 9 km / 2 1/2 Stunden

Begleitung: Heinz + Priska Kaufke

Teilnehmer: ~~35~~³⁸ (leider nicht mehr
Plätze in Besen, wir hatten
48 Anmeldungen!!!)

Wetter: sonnig / Frühling

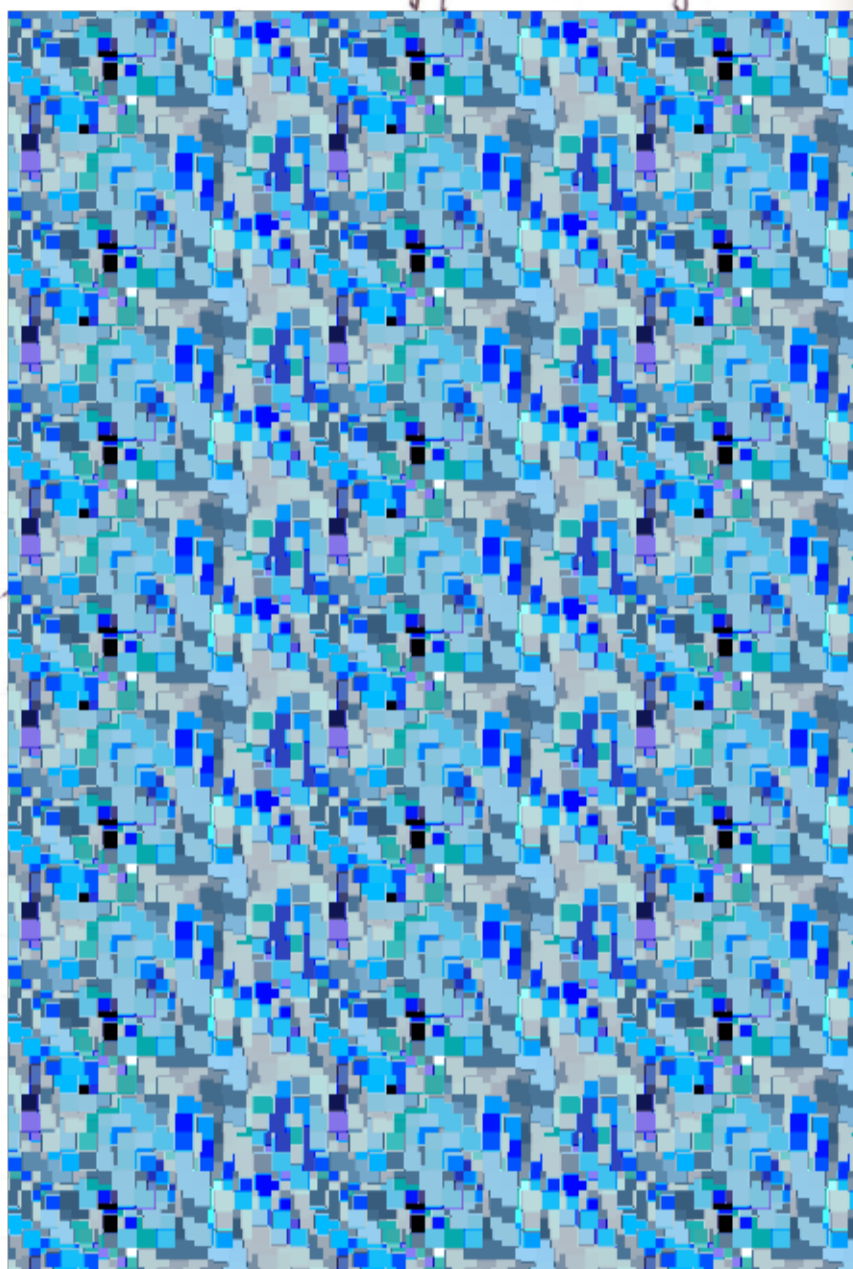

Einkehr am 7.3.2015

###



KOPPA-

BESA

1,80

4,50

5,-

4,-

4,30

12,-

31,60

Familie Mödinger

Waldstraße 27 · 71384 Weinstadt-Strümpfelbach

Telefon 071 51/6 1172 · Telefax 61 01 62

Internet <http://www.koppa-besa.de>

Ein gutes Besen. Der Wasswein
war Spitze und auch der
Kaiserschmarrnen.